celamOn-Line
Educación para todos
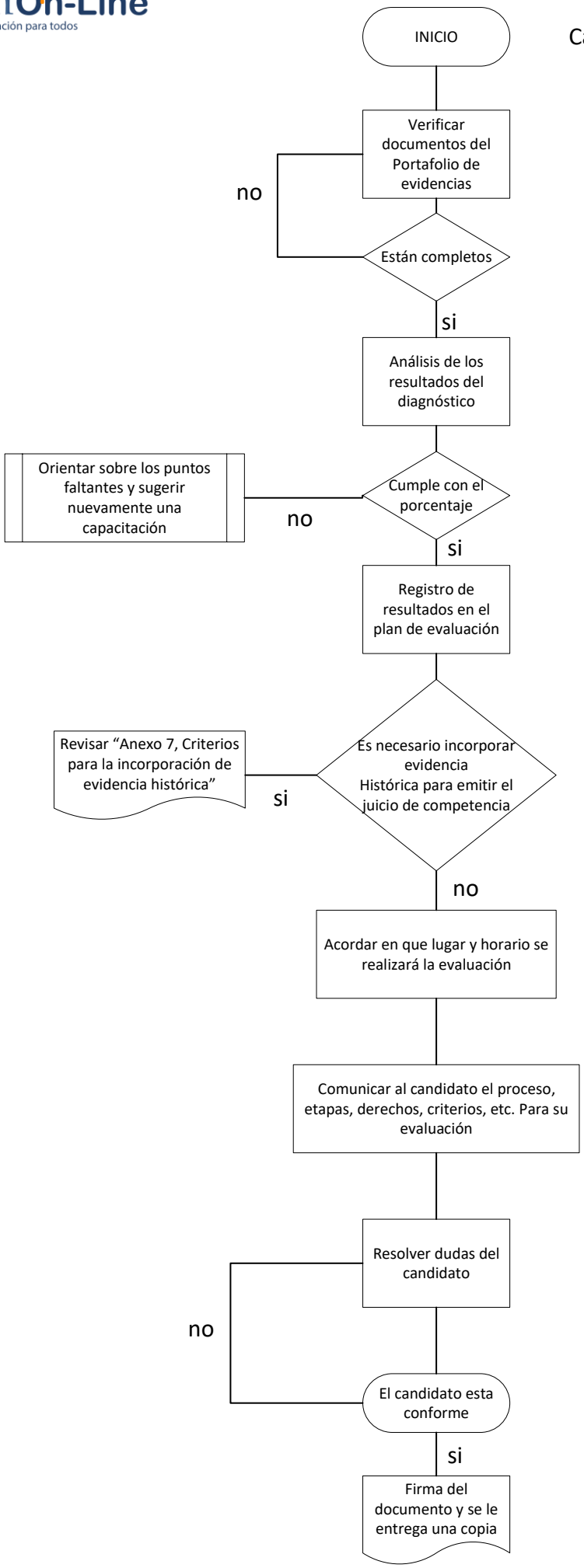
1.- Preparar la Evaluación de la Competencia del Candidato "Acuerdo del Plan de Evaluación"